

BORSA İSTANBUL

BİST 100 endeksi günü %1,06 düşüyle 9.565,76 puandan tamamladı. BİST 100 endeksi gün içinde en düşük 9.553,17 en yüksek ise 9.749,15 seviyesinden işlem gördü. Toplam işlem hacmi ise 113,5 milyar TL düzeyinde gerçekleşti.

En fazla işlem gören sektör endeksi 48,4 milyar TL ile BİST SİNAİ endeksi olurken, en fazla değer kazanan sektör endeksi %1,12 ile BİST SPOR endeksi oldu. En fazla değer kaybeden sektör endeksi ise -%4,93 ile BİST MADENCİLİK endeksi oldu.

XU100 endeksi içerisinde işlem gören 21 hissenin fiyatı yükselirken, 78 hissenin fiyatı düşmüştür. 1 hissenin ise fiyatı değişmemiştir .

Borsa İstanbul'un toplam işlem hacmi bir önceki işlem gününe göre %0,09 düşüyle (-96,9 milyon TL) 113,5 milyar TL oldu. 5 günlük ortalama işlem hacmi 116,8 milyar TL düzeyinde gerçekleşirken son gün işlem hacmi ortalamaya göre %2,88 düşüş kaydetmiştir.

PİYASA GÜNDEMİ

Küresel hisse senedi endeksleri, rekor seviyelere yaklaştıktan sonra dün itibariyle bir miktar kâr realizasyonuna geçti. Çarşamba akşamı piyasaların kapanışının ardından NVIDIA bilançosu takip edilecek. Yapay zekâ için gerekli çipi üreterek satmaya başlamasının faydalarını görmesiyle 2019'dan bu yana %3776 değer kazanan şirketin bilançosu, yarın gecedan itibaren tüm piyasaları etkileyecek potansiyel oluşturabilir. Bugün özelinde ise Almanya/GSYH verisi ile Amerika'da TSi 17'de CB Tüketici Güven Endeksi verileri takip edilecek.

Yurtiçinde ise borsada satış baskısı devam ediyor. Bilançolarda zayıf gelen kârlılık rakamları, ekonomik büyümenin yavaşlayacağına dair endişeler, yüksek faiz oranlarının cazibesini koruması borsadaki satışların temel nedenleri arasında sayılabilir. Borsa İstanbul için bugün özelinde fiyatlamaları etkileyecek bir veri akışı bulunmuyor. Viop'ta Ağustos vadeli kontratlar için son üç işlem günü. Dolayısıyla volatilitte artabilir. Teknik olarak ise 9480 desteğini izliyoruz.

DÖVİZ PİYASASI

	Son	Gün %	Haf.%	Ay %
USDTRY	33,9932	0,03	0,71	3,18
EURTRY	37,9569	-0,22	1,45	6,00
GBPTRY	44,8761	-0,33	2,25	5,80
EURUSD	1,1161	-0,28	0,68	2,81
GBPUSD	1,3187	-0,22	1,51	2,49

DÖVİZ SEPETLERİ

	Son	Gün %	Haf. %	Ay %
Döviz Sepeti	35,8502	0,01	1,46	4,09
Dolar Endeksi (DXY)	100,8520	0,17	-0,96	-3,33

TAHVİL PİYASASI

Tahvil Faizleri	Son	Ö.Gün	Ö.Haf.	Ö.Ay
TL Referans Faiz	49,9%	50,6%	49,2%	48,0%
Türkiye 2 Yıllık	37,9%	38,7%	37,5%	38,2%
Türkiye 10 Yıllık	23,8%	25,4%	24,5%	26,7%
Almanya 10 Yıllık	2,2%	2,2%	2,3%	2,4%
ABD 2 Yıllık	3,9%	3,9%	4,1%	4,4%
ABD 10 Yıllık	3,8%	3,8%	3,9%	4,2%
ABD10y 2y Farkı	-12,4bp	-11,2bp	-20,4bp	-22,2bp

EMTİA PİYASASI

Emtia	Son	Gün %	Haf. %	Ay %
Altın Ons	2.518,1	0,23	0,58	5,49
Gümüş Ons	29,9	0,27	1,58	7,12
Brent	80,2	2,45	3,60	0,57
Gram Altın	2.804,0	-0,04	2,24	9,18

BORSA İSTANBUL ENDEKSLERİ

Performans	Kapanış	İşlem Hacmi	Gün %	Haf. %	Ay %	Yb %
BİST-100	9.566	77.007.586.893	-1,1	-4,9	-12,2	28,1
BİST-30	10.514	57.673.303.006	-1,2	-4,3	-11,1	31,1
BİST Sanayi	12.932	48.426.006.733	-1,8	-5,4	-12,5	12,1
BİST Banka	13.629	16.176.352.085	0,7	-1,2	-9,5	56,3
BİST Tüm	10.951	113.453.084.145	-1,3	-5,0	-11,7	27,7
Son ve Önceki Dönem	Son	Ö. Haf	Ö. Ay	Yılbaşı	Ö. Yıl	
Yab.Takas Oranları (%)	38,07	37,70	38,22	37,95	31,14	

BİST 100 ENDEKSİ

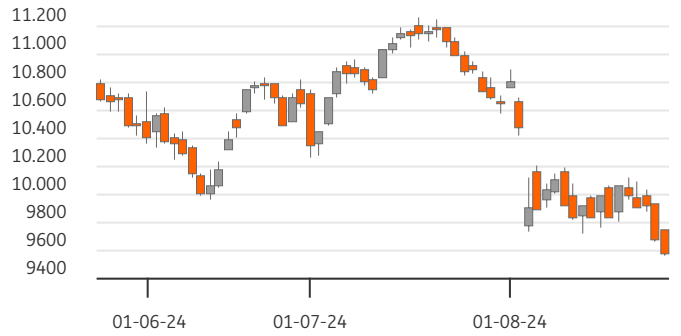

BİST-100 EN ÇOK DÜŞENLER

	Değ.%	Kapanış	Hacim		Hacim	Kapanış	Değ.%
KAYSE	-9,33	23,90	178,7	YKBNK	3.830	30,84	2,46
KRDMD	-6,92	22,86	1.557,0	KONTR	1.922	49,00	3,81
KOZAL	-6,72	26,36	3.656,4	BTCIM	955	220,50	7,56
BERA	-4,54	14,71	133,9	CIMSA	896	34,90	4,18
AKSA	-4,27	8,52	183,8	YEOTK	519	183,00	2,23

BİST-100 PARA GİRİŞİ

	Değ.%	Kapanış	Hacim		Hacim	Kapanış	Değ.%
KAYSE	-9,33	23,90	178,7	YKBNK	3.830	30,84	2,46
KRDMD	-6,92	22,86	1.557,0	KONTR	1.922	49,00	3,81
KOZAL	-6,72	26,36	3.656,4	BTCIM	955	220,50	7,56
BERA	-4,54	14,71	133,9	CIMSA	896	34,90	4,18
AKSA	-4,27	8,52	183,8	YEOTK	519	183,00	2,23

BİST-100 EN ÇOK YÜKSELENLER

	Değ. %	Kapanış	Hacim		Hacim	Kapanış	Değ.%
BTCIM	7,56	220,50	955,3	THYAO	6.464	288,75	-2,12
CIMSA	4,18	34,90	896,5	ISCTR	5.021	13,11	-0,08
KONTR	3,81	49,00	1.922,4	EREGL	4.005	46,80	-2,99
SKBNK	3,15	4,26	382,3	YKBNK	3.830	30,84	2,46
YKBNK	2,46	30,84	3.829,8	KOZAL	3.656	26,36	-6,72

BİST-100 HACMİ EN YÜKSEKLER

	Değ. %	Kapanış	Hacim		Hacim	Kapanış	Değ.%
BTCIM	7,56	220,50	955,3	THYAO	6.464	288,75	-2,12
CIMSA	4,18	34,90	896,5	ISCTR	5.021	13,11	-0,08
KONTR	3,81	49,00	1.922,4	EREGL	4.005	46,80	-2,99
SKBNK	3,15	4,26	382,3	YKBNK	3.830	30,84	2,46
YKBNK	2,46	30,84	3.829,8	KOZAL	3.656	26,36	-6,72

BİST-100	2022/12	2023/12	2024/06	3 Yıl Ort	Cari
F/K Oranı	6,07	9,52	10,28	8,6%	10,13
PD/DD Oranı	1,55	1,31	1,93	1,6%	1,91
Net Kar Marjı	10,3%	12,2%	12,1%	11,5%	25,4
Aktif Karlılığı	6,1%	4,6%	4,5%	5,0%	9,7
Özsermaye Karlılığı	32,7%	22,4%	24,9%	26,7%	28,5

Endeks ve Döviz Sözleşmeleri	Gün %	Açık Pozis. (AP)	AP Değ.
F_XU0300824	-1,20	291.419	-3.591
F_XAUUSD0824	0,13	34.680	-4.684
F_USDTRY0824	-0,18	847.163	-13.395
F_EURUSD0824	-0,11	12.864	-2.421
F_EURTRY0824	-0,20	2.354	1.000

Ülke	Endeks	Kapanış	Gün %	Haf.%	Ay %
ABD	S&P 500	5.617	-0,3%	0,2%	2,9%
	DOW 30	41.241	0,2%	0,8%	1,6%
	NASDAQ	17.726	-0,9%	-0,8%	2,1%
Fransa	CAC40	7.590	0,2%	1,2%	1,0%
Almanya	DAX	18.617	-0,1%	1,1%	1,1%
İngiltere	FTSE	8.328	-	-0,3%	0,5%
Japonya	NIKKEI 225	38.110	-0,7%	1,9%	1,2%



BİST ENDEKSLERİ DESTEK DİRENÇ - HAREKETLİ ORTALAMA - PERFORMANS TABLOSU

Endeks	Kapanış	Destekler		Pivot	Dirençler		Hareketli Ortalamalar			Performans			
		Destek 2	Destek 1		Direnç 1	Direnç 2	5 HO	20 HO	50 HO	Gün. %	Haf. %	Aylık %	Yıllık %
XU100	9.565,76	9.426,71	9.496,24	9.622,69	9.692,22	9.818,67	9.808,47	10.044,41	10.494,01	-1,1%	-4,9%	-12,2%	24,0%
XU050	8.482,83	8.357,30	8.420,07	8.529,95	8.592,72	8.702,60	8.697,70	8.880,46	9.274,40	-1,0%	-4,7%	-11,8%	24,6%
XU030	10.513,87	10.344,76	10.429,32	10.576,26	10.660,82	10.807,76	10.772,34	10.956,87	11.434,32	-1,2%	-4,3%	-11,1%	27,2%
XUSIN	12.932,14	12.689,56	12.810,85	13.053,43	13.174,72	13.417,30	13.333,12	13.675,27	14.165,48	-1,8%	-5,4%	-12,5%	6,1%
XUMAL	10.779,20	10.545,32	10.662,26	10.810,57	10.927,51	11.075,82	10.976,77	11.153,20	11.815,55	-0,4%	-2,9%	-12,3%	42,3%
XBANK	13.628,58	13.144,17	13.386,38	13.648,11	13.890,32	14.152,05	13.728,52	13.713,53	14.724,83	0,7%	-1,2%	-9,5%	85,1%

BİST 30 HİSSELERİ DESTEK DİRENÇ - HAREKETLİ ORTALAMA - PERFORMANS TABLOSU

Hisse	Kapanış	Destekler		Pivot	Dirençler		Hareketli Ortalamalar			Performans			
		Destek 2	Destek 1		Direnç 1	Direnç 2	5 HO	20 HO	50 HO	Gün. %	Haf. %	Aylık %	Yıllık %
AKBNK	58,50	56,87	57,68	58,67	59,48	60,47	59,04	58,10	62,68	0,7%	-2,9%	-10,9%	103,9%
ALARK	95,10	93,43	94,27	95,28	96,12	97,13	97,52	101,83	104,05	-0,3%	-5,7%	-8,2%	-22,0%
ASELS	54,50	53,47	53,98	54,77	55,28	56,07	56,08	58,32	60,28	-1,1%	-7,4%	-15,6%	44,5%
ASTOR	71,10	69,37	70,23	71,77	72,63	74,17	73,72	80,49	88,32	-1,5%	-6,9%	-26,7%	-42,5%
BIMAS	539,50	527,83	533,67	542,83	548,67	557,83	553,10	569,98	570,25	-1,2%	-5,9%	-11,9%	112,7%
BRSAN	352,75	337,58	345,17	359,08	366,67	380,58	368,65	387,84	426,73	-4,2%	-6,6%	-21,3%	-40,1%
DOAS	227,60	222,27	224,93	229,97	232,63	237,67	232,64	234,63	252,77	-2,3%	-4,4%	-7,6%	-7,1%
EKGYO	11,43	11,12	11,27	11,55	11,70	11,98	11,71	11,32	10,91	-2,0%	-2,2%	-7,8%	32,3%
ENKAI	45,80	44,19	44,99	46,45	47,25	48,71	46,96	46,03	43,82	-2,6%	-3,6%	0,1%	53,5%
EREGL	46,80	45,49	46,15	47,35	48,01	49,21	48,47	50,75	52,96	-3,0%	-5,0%	-16,8%	8,1%
FROTO	887,00	865,33	876,17	896,33	907,17	927,33	919,00	913,75	1.009,09	-2,0%	-3,4%	-11,5%	10,8%
GARAN	108,80	105,33	107,07	108,93	110,67	112,53	111,24	115,30	118,22	-0,2%	-2,6%	-12,8%	114,0%
GUBRF	163,10	158,50	160,80	165,10	167,40	171,70	169,86	165,89	155,99	-1,9%	-2,5%	-0,7%	-48,2%
HEKTS	11,16	10,88	11,02	11,24	11,38	11,60	11,51	11,69	12,34	-1,5%	-5,7%	-13,0%	-56,4%
ISCTR	13,11	12,64	12,87	13,17	13,40	13,70	13,32	13,70	15,29	-0,1%	-3,0%	-15,4%	80,0%
KCHOL	182,10	177,10	179,60	183,40	185,90	189,70	187,38	193,47	212,16	-1,7%	-1,7%	-18,0%	38,0%
KONTR	49,00	46,80	47,90	49,90	51,00	53,00	48,83	52,22	52,54	3,8%	-5,3%	-8,8%	-42,1%
KOZAL	26,36	24,64	25,50	27,12	27,98	29,60	27,35	24,61	23,09	-6,7%	9,1%	13,2%	-0,8%
KRDMD	22,86	22,09	22,47	23,23	23,61	24,37	24,43	26,42	29,17	-6,9%	-8,0%	-25,2%	-9,7%
OYAKC	65,30	62,90	64,10	65,75	66,95	68,60	67,17	71,60	70,21	-1,8%	-6,4%	-17,3%	7,9%
PETKM	23,54	22,43	22,99	23,67	24,23	24,91	23,99	22,62	22,88	-2,4%	2,7%	-8,7%	18,6%
PGSUS	208,60	204,07	206,33	210,47	212,73	216,87	215,06	223,43	230,84	-1,5%	-5,8%	-11,1%	19,7%
SAHOL	87,95	84,28	86,12	87,23	89,07	90,18	90,12	92,80	97,48	0,7%	-5,5%	-16,8%	52,7%
SASA	4,56	4,34	4,45	4,67	4,78	5,00	4,87	5,31	5,46	-3,4%	-10,8%	-20,2%	-30,9%
SISE	41,94	41,17	41,55	42,15	42,53	43,13	42,84	43,93	47,08	-0,9%	-3,9%	-13,0%	-17,1%
TCELL	91,00	87,80	89,40	92,15	93,75	96,50	95,88	102,17	104,01	-3,2%	-14,4%	-14,4%	59,9%
THYAO	288,75	283,08	285,92	291,58	294,42	300,08	295,15	293,73	301,68	-2,1%	-2,8%	-4,2%	21,3%
TOASO	232,30	226,23	229,27	235,33	238,37	244,43	243,66	248,13	288,71	-3,2%	-7,6%	-17,9%	-6,1%
TUPRS	161,00	157,20	159,10	161,80	163,70	166,40	162,90	161,91	165,01	0,0%	-2,5%	-1,5%	34,3%
YKBNK	30,84	28,97	29,91	30,79	31,73	32,61	30,45	29,47	31,25	2,5%	4,3%	1,6%	93,6%





BİST 30 HİSSELERİ TEMEL VERİLER

Hisse	Çarpanlar		Piy.Değ.(Mn USD)		Karlılık				Büyüme			Borç.	YP
	F/K	PD/DD	Cari	Son Bilanço Dönemi	Aktif Karlılık	Özser. Karlılık	FAVÖK Marjı	Net Kar Marjı	Net Satış Çeyrek	FAVÖK Çeyrek	Net Kar Çeyrek	Net Borç /FAVÖK	Net Poz. (Mn USD)
AKBNK	5,11	1,38	8.977	10.141	1,3%	12,3%	-	33,0%	1,7%	-	-17,1%	-	432
ALARK	8,98	0,90	1.221	1.761	-2,6%	-4,1%	-13,3%	-77,6%	-26,0%	-	-	-	13
ASELS	25,73	2,44	7.334	7.930	1,2%	2,0%	22,4%	9,3%	-63,5%	-61,7%	-	1,22	651
ASTOR	13,71	4,29	2.094	2.894	7,8%	11,3%	34,2%	12,8%	-11,1%	8,9%	15,8%	-0,66	51
BIMAS	18,05	3,93	9.667	6.795	2,9%	7,1%	4,3%	3,7%	-28,3%	-	-47,5%	1,16	-2
BRSAN	22,68	1,76	1.476	1.947	1,2%	2,6%	8,0%	2,1%	-18,7%	-4,9%	-25,7%	2,82	-77
DOAS	2,96	0,97	1.478	2.148	5,3%	9,1%	13,0%	8,7%	-48,8%	-42,1%	-32,3%	-0,12	-4
EKGYO	-	0,64	1.282	1.174	0,3%	0,6%	16,4%	12,2%	-86,9%	-84,8%	-	-0,19	-
ENKAI	12,63	1,12	8.109	7.520	4,2%	5,4%	25,1%	26,9%	29,9%	100,0%	35,6%	-5,36	434
EREGL	9,14	0,76	4.834	5.675	3,3%	5,4%	12,7%	8,7%	1,5%	-15,0%	-21,7%	2,55	38
FROTO	6,86	3,56	9.185	12.010	7,5%	27,4%	6,8%	5,6%	-20,7%	-32,8%	-38,6%	2,80	-2.038
GARAN	4,66	1,64	13.485	14.374	2,3%	19,2%	-	47,2%	24,2%	-	0,9%	-	849
GUBRF	-	3,76	1.608	1.647	-2,2%	-6,7%	5,4%	-6,0%	-25,1%	-66,8%	-	2,84	-159
HEKTS	-	3,47	833	1.321	-1,4%	-4,6%	-5,6%	-20,9%	-34,1%	-	-	-	24
ISCTR	4,69	1,15	9.672	12.065	1,2%	11,8%	-	50,2%	-14,9%	-	7,5%	-	-173
KCHOL	12,25	0,97	13.628	17.513	0,1%	0,5%	5,6%	0,0%	6,8%	-25,3%	-88,8%	2,23	203
KONTR	43,31	7,66	940	1.004	6,4%	26,6%	23,0%	17,9%	76,6%	239,4%	-13,7%	4,72	-11
KOZAL	143,96	3,65	2.491	2.313	-0,9%	-1,0%	27,0%	-6,2%	-2,5%	-14,9%	-	-3,31	-20
KRDMD	19,36	0,58	526	748	-3,6%	-6,6%	4,7%	-8,4%	-16,4%	-65,6%	-	-0,01	-486
OYAKC	9,55	2,59	2.402	2.338	3,1%	4,1%	23,0%	9,9%	-46,2%	-51,8%	-69,4%	-0,64	-5
PETKM	5,16	1,04	1.761	1.558	1,1%	2,3%	0,0%	5,3%	-39,6%	-	-81,4%	-	-1.050
PGSUS	5,20	1,75	3.078	3.470	0,3%	1,1%	30,4%	15,0%	52,8%	583,2%	-	3,88	-610
SAHOL	14,88	0,74	5.451	5.515	-0,3%	-3,1%	11,9%	-3,1%	-27,5%	-42,0%	-	0,41	1.140
SASA	6,21	1,97	5.824	7.228	9,7%	23,4%	17,9%	19,1%	-5,3%	-16,7%	-82,0%	8,49	-2.468
SISE	9,08	0,82	3.791	4.391	1,0%	2,0%	7,7%	5,8%	-29,0%	32,3%	-37,4%	3,41	485
TCELL	12,95	1,40	5.908	4.617	1,3%	3,0%	46,4%	8,9%	-26,8%	-27,6%	140,0%	0,79	0
THYAO	2,19	0,71	11.759	12.974	3,6%	9,0%	18,6%	16,6%	24,2%	119,8%	338,5%	1,85	-7.708
TOASO	11,94	2,91	3.428	5.176	6,2%	15,5%	12,0%	5,4%	-34,9%	-40,1%	-57,7%	-0,04	261
TUPRS	6,67	1,34	9.155	9.710	1,8%	3,6%	6,8%	2,6%	6,3%	29,0%	1.341,0%	-0,78	47
YKBNK	4,25	1,42	7.688	8.694	1,0%	10,8%	-	20,2%	-7,9%	-	-31,1%	-	235

TEMETTÜ TAKVİMİ

Kod	Piyasa Değeri (Bin TL)	Net Kar (Bin TL)	Brüt Tem. Tutarı (Bin TL)	Tem. Dağ. Oranı	Hisse Başına Brüt Tutar	Hisse Başına Net Tutar	Tem. Verimi	Tem. Dağıtım Tarihi	Tem. Ödeme Kalan Gün	Tem. Ödeme Bilgisi
EGPRO	13.118.888,60	445.100,39	1.459.915	289,58%	18,03	16,23	11,13%	26.08.2024	0	Avans : 13.07.2023 - 14.09.2023 - 09.01.2024 - 26.03.2024 - 26.08.2024 - 25.06.2024
MTRKS	1.793.724,00	31.220,84	20.000	20,38%	0,50	0,45	1,11%	27.08.2024	1	27.08.2024
CWENE	25.492.500,00	121.969,81	94.839	25,04%	0,77	0,69	0,37%	29.08.2024	3	29.08.2024
GWIND	15.681.600,00	208.654,02	562.000	90,13%	1,04	0,94	3,58%	29.08.2024	3	Avans : 26.12.2023 - 29.08.2024
TURSG	62.750.000,00	6.569.089,72	1.000.000	16,25%	0,20	0,18	1,59%	29.08.2024	3	29.08.2024
AYES	1.232.312,40	81.135,97	9.017	11,11%	0,30	0,27	0,73%	02.09.2024	7	02.09.2024
KONTR	31.850.000,00	745.692,84	30.000	6,96%	0,05	0,04	0,09%	05.09.2024	10	05.09.2024
KRVGD	5.961.600,00	32.905,00	150.000	46,50%	0,35	0,31	2,52%	10.09.2024	15	Taksit : 02.07.2024 - 10.09.2024
PLTUR	6.020.850,00	-55.184,12	14.650	37,02%	0,06	0,05	0,24%	10.09.2024	15	10.09.2024
ADEL	12.414.937,50	148.945,00	150.002	34,41%	6,35	5,71	1,21%	26.09.2024	31	26.09.2024



ŞİRKETLERDEN HABERLER

LYDHO	26.08.2024 20:48 Lydia Holding A.Ş. 2024 Yılı İlk 6 Aylık Yönetim Kurulu Faaliyet Raporu Haberin Devamı
ENJSA	26.08.2024 20:13 Enerjisa Enerji A.Ş. 30.06.2024 Faaliyet Raporu Haberin Devamı
SELEC	26.08.2024 20:11 Selçuk Ecza Deposu Ticaret ve Sanayi A.Ş. Faaliyet Raporu Haberin Devamı
KRVGD	26.08.2024 19:50 Kervan Gıda Sanayi Ve Ticaret A.Ş. 2024 Yılı 2. Dönem Geçici Vergi Beyannamesi Ekinde Sunulan Gelir Tablosu Haberin Devamı
KAYSE	26.08.2024 19:43 Kayseri Şeker Fabrikası A.Ş. Yönetim Kurulu'nun Kar Payı Dağıtılmamasına İlişkin Teklifi Haberin Devamı
ALARK	26.08.2024 18:56 Alarko Holding A.Ş. Pay Geri Alım İşlemleri Haberin Devamı
PSGYO	26.08.2024 18:48 Pasifik Gayrimenkul Yatırım Ortaklığı A.Ş. Pay Geri Alım İşlemi Haberin Devamı
ORGE	26.08.2024 18:47 Orge Enerji Elektrik Taahhüt A.Ş. 26.08.2024 Tarihli Pay Geri Alım İşlemi Haberin Devamı
TSPOR	26.08.2024 18:43 Trabzonspor Sportif Yatırım ve Futbol İşletmeciliği Ticaret A.Ş. Bedelli Sermaye Artırımına İlişkin SPK onayına Sunulan Taslak İzahname (Bölüm 5) Haberin Devamı
TSPOR	26.08.2024 18:43 Trabzonspor Sportif Yatırım ve Futbol İşletmeciliği Ticaret A.Ş. Bedelli Sermaye Artırımına İlişkin SPK onayına Sunulan Taslak İzahname (Bölüm 4) Haberin Devamı
TSPOR	26.08.2024 18:42 Trabzonspor Sportif Yatırım ve Futbol İşletmeciliği Ticaret A.Ş. Bedelli Sermaye Artırımına İlişkin SPK onayına Sunulan Taslak İzahname (Bölüm 3) Haberin Devamı
VERUS	26.08.2024 18:42 Verusa Holding A.Ş.,Verusaturk Girişim Sermayesi Yatırım Ortaklığı Anonim Şirketi VERTU Pay Alım Bildirimi Haberin Devamı
TSPOR	26.08.2024 18:41 Trabzonspor Sportif Yatırım ve Futbol İşletmeciliği Ticaret A.Ş. Bedelli Sermaye Artırımına İlişkin SPK onayına Sunulan Taslak İzahname (Bölüm 2) Haberin Devamı
TSPOR	26.08.2024 18:41 Trabzonspor Sportif Yatırım ve Futbol İşletmeciliği Ticaret A.Ş. Bedelli Sermaye Artırımına İlişkin SPK onayına Sunulan Taslak İzahname (Bölüm 1) Haberin Devamı
ASTOR	26.08.2024 18:28 Astor Enerji A.Ş. 01.01.2024-30.06.2024 Faaliyet Raporu Haberin Devamı
TSPOR	26.08.2024 18:23 Trabzonspor Sportif Yatırım ve Futbol İşletmeciliği Ticaret A.Ş. Bedelli Sermaye Artırımı Neticesinde Elde Edilecek Fonun Kullanımı Hakkında Haberin Devamı
TSPOR	26.08.2024 18:22 Trabzonspor Sportif Yatırım ve Futbol İşletmeciliği Ticaret A.Ş. Bedelli Sermaye Artırımına İlişkin Yönetim Kurulu Kararı Hakkında Haberin Devamı
PEHOL	26.08.2024 18:11 Pera Yatırım Holding A.Ş. Bedelsiz Sermaye Artışı Talebinin SPK Tarafından Onaylanması Haberin Devamı
GENIL	26.08.2024 18:07 Gen İlaç ve Sağlık Ürünleri Sanayi Ve Ticaret A.Ş. 2024 İkinci Dönem Geçici Vergi Beyannamesi Ekinde Sunulan Gelir Tablosu Haberin Devamı
BIST	26.08.2024 16:56 Borsa İstanbul A.Ş.,Matriks Finansal Teknolojiler A.Ş.,Galata Wind Enerji A.Ş. Hak Kullanımı Haberin Devamı

ING Yatırım Menkul Değerler A.Ş.

Unvan : ING Yatırım Menkul Değerler A.Ş.
Adres : Reşit Paşa Mahallesi Eski Büyükdere Cad. No:8 Kat:10 34467 Sarıyer/İstanbul
E-Posta : ingyatirim@ingyatirim.com.tr
Tel : 0850 222 0 600

YASAL UYARI

Bu Bülten; bir veya daha fazla sermaye piyasası aracı veya bunları ihraç eden ortaklıklar ve kuruluşlar ile piyasa eğilimleri hakkında, belirli bir kişiye veya mali durumları, risk ve getiri tercihleri benzer nitelikteki bir gruba yönelik olmamak kaydıyla, ING Yatırım Menkul Değerler A.Ş. müşterilerine ve/veya dağıtım kanallarına yönelik olarak ING Yatırım Menkul Değerler A.Ş.'nin anlaşmalı olduğu dışarıdan hizmet sağlayıcı kuruluşlar tarafından hazırlanmakta olup, Bu Bülten içerisinde sunulan bilgi, analiz, veri ve yorumlar yatırım danışmanlığı faaliyeti kapsamında değildir. Bu Bülten; genel nitelikte yorum ve tavsiye sunulması amacıyla, sermaye piyasası araçlarının mevcut veya gelecekteki fiyat veya değerlerine ilişkin araştırmalardan veya diğer bilgilerden yararlanılarak genel yatırım tavsiyesi olarak hazırlanmaktadır. Yatırım danışmanlığı hizmeti, yetkili kuruluşlar tarafından kişilerin risk ve getiri tercihleri dikkate alınarak kişiye özel sunulmakta olup, genel yatırım tavsiyeleri ise kişiye özel olmayan yatırım stratejileri veya tavsiyeleri içermektedir. Bu sebeple, Bu Bülten içerisinde sunulan bilgi, analiz, veri ve yorumlar mali durumunuz ile risk ve getiri tercihlerinize uygun olmayabileceği gibi, sadece Bu Bülten'e dayanılarak yatırım kararı verilmesi beklentilerinize uygun sonuçlar doğurmayabilir.

